Da ihr ja nicht mehr so zahlreich und oft zu uns kommen könnt, zeigen wir euch ab sofort täglich ein neues Bild von der Südfassade des Hauses.

aktuelles Foto:



Foto vom 04. November 2020 (der letzte Giebelfirst wird gesetzt - rechts oben):

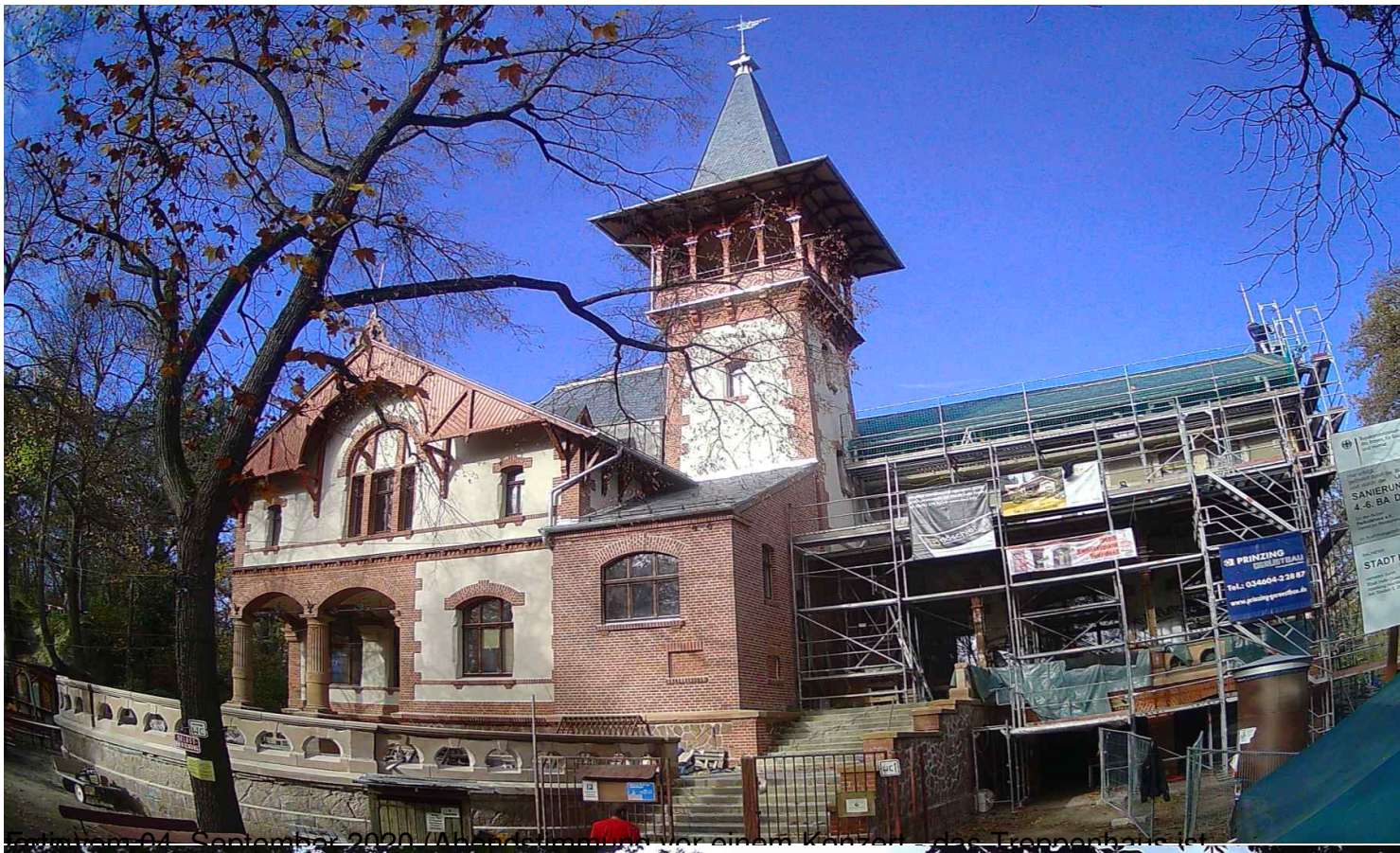

Foto vom 04. September 2020 (Abendstimmung vor einem Konzert - das Treppenhaus ist



Foto vom 01. Juli 2020 (die Südfassade ist fertig).



Foto vom 12. März 2020 (die Turmspitze wird aufgesetzt)



Foto vom 27. Februar 2020.



Foto vom 31. Dezember 2019:

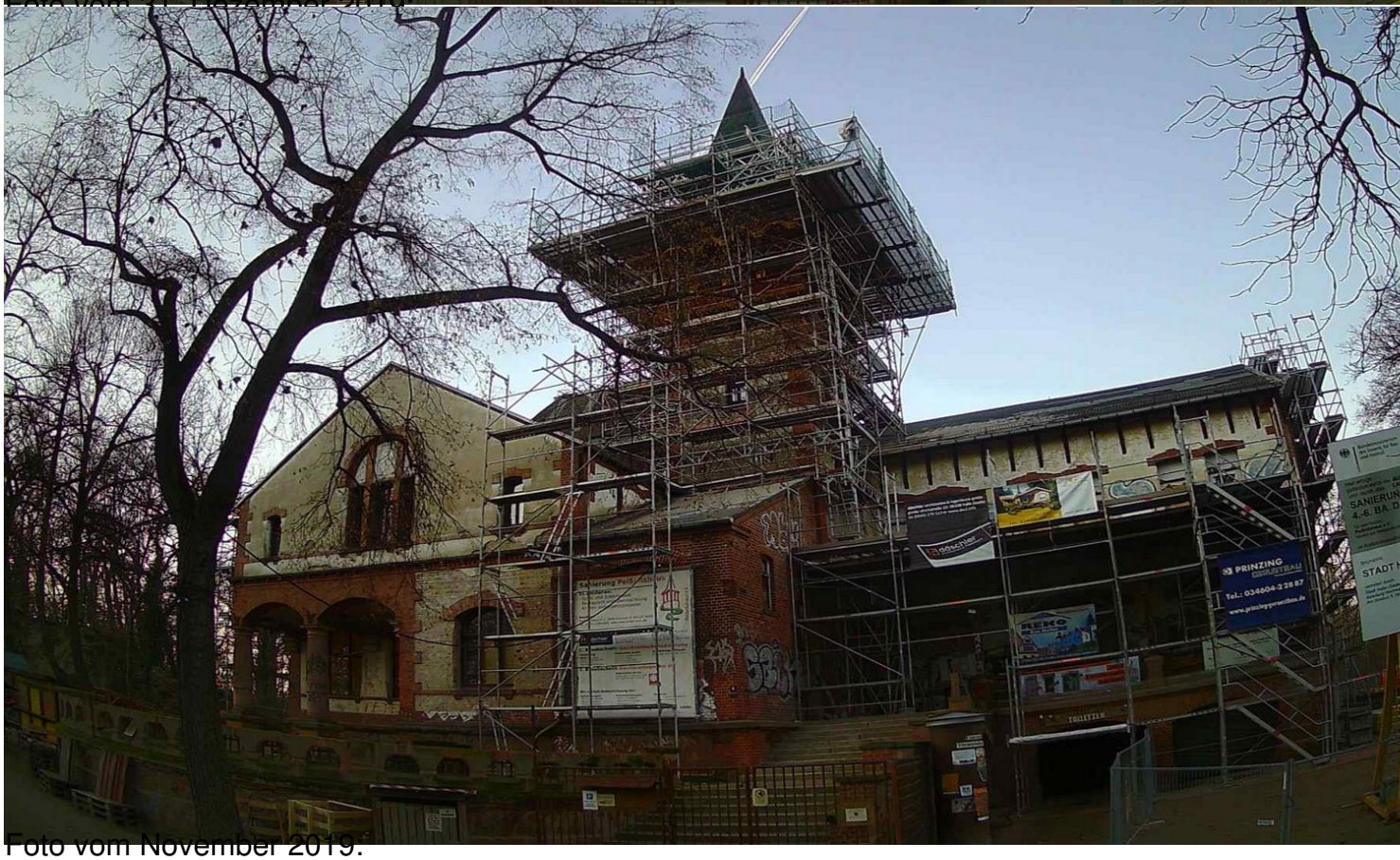

Foto vom November 2019.



Erstes Webcambild vom Oktober 2018 (Baubeginn nach Baustart).

