



Die Schieferdeckung des Turmes hat begonnen. Die Aussichtsplattform bekam ihren farbigen Anstrich. An der Ostseite wurden weiter verputzt und Fensterbretter sowie "Rollschichten" erneuert. Im Haus wurden die Fensteröffnungen im Erdgeschoss wieder hergestellt. Im Dachgeschoss wurden innen Gerüste aufgebaut. Die Zimmerleute beginnen im Februar mit der Erneuerung des Daches auf der Westseite. Wir haben begonnen die alte Zwischendecke zwischen den beiden Sälen abzureißen. Es war die letzte alte Zwischendecke und wir wollten sie zurückbauen, bevor die neuen Fenster eingebaut werden.

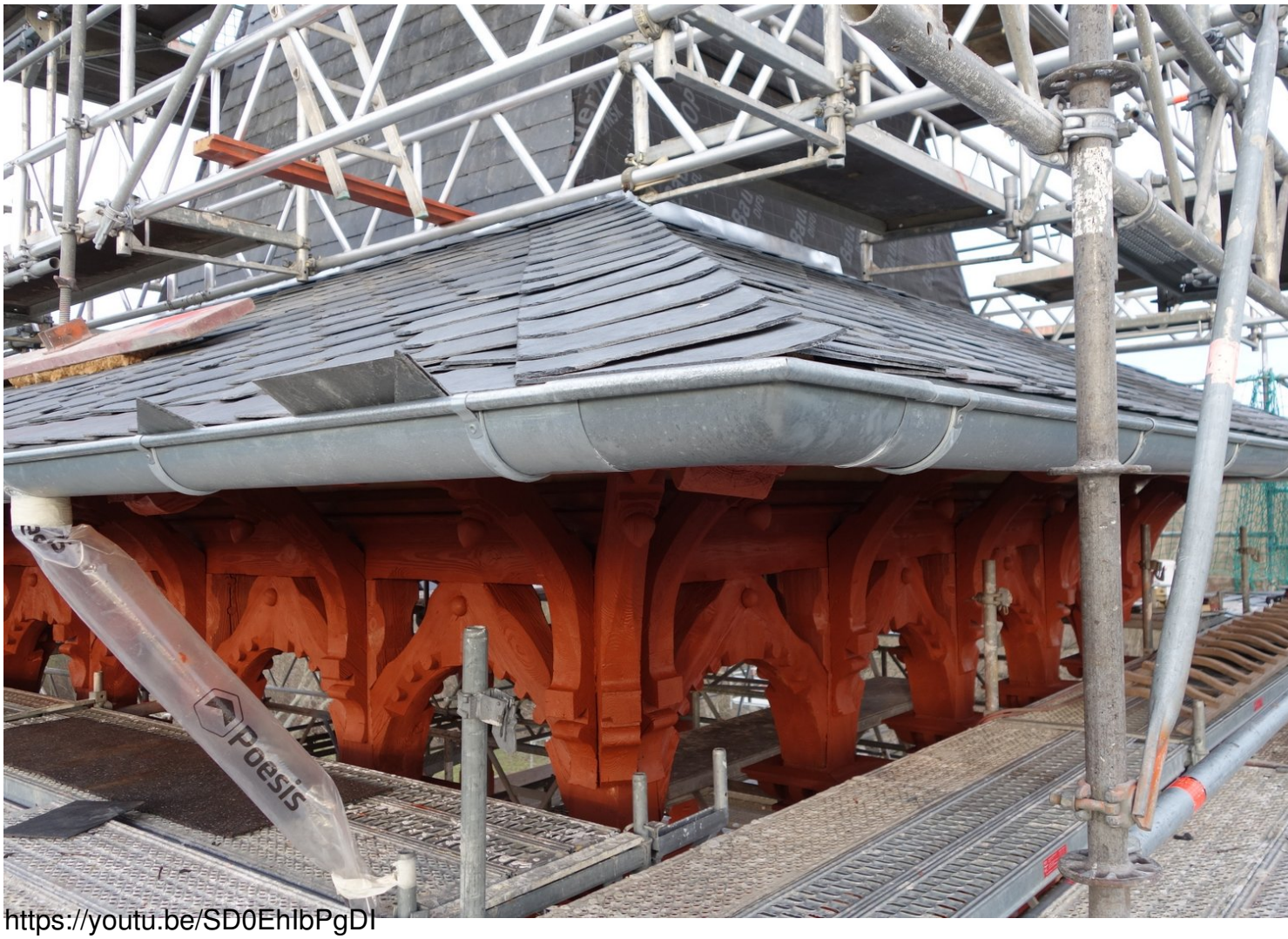


https://youtu.be/SD0EhlbPgDI